Województwo: 06 lubelskie
Powiat: 0607 kraśnicki
Jednostka ewidencyjna: 060705_2 Kraśnik Gmina
Obręb: 0010 Piiaski

Załącznik do umowy dzierżawy części działek 461, 462

SKALA 1:2000

Obszar oznaczony na mapie literami ABCDE o pow 1.11ha przeznaczony do wydzierżawienia

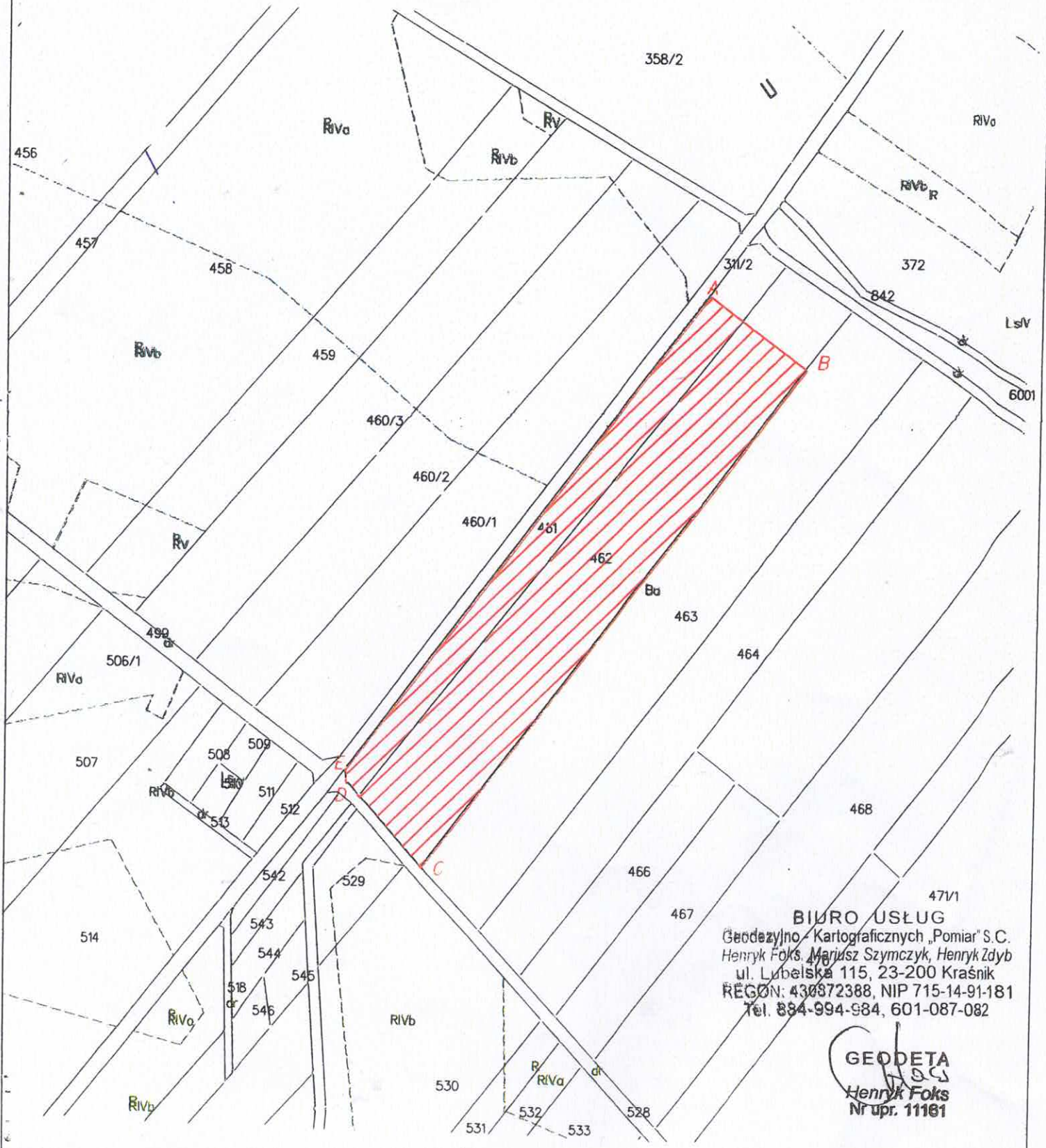

BIURO USŁUG
Geodezyjno - Kartograficznych „Pomiar" S.C.
Henryk Foks, Mariusz Szymczyk, Henryk Zdyb
ul. Lubelska 115, 23-200 Kraśnik
REGON: 430872388, NIP 715-14-91-181
Tel. 884-994-984, 601-087-082

GEODETA
Henryk Foks
Nr upr. 11161